





-  BATIMENTS EXISTANTS
-  LIMITES DE PROPRIETE
-  PERIMETRES DOSSIER PERMIS
-  REPERAGE DE VUE



SALLE SPORTIVE PARC DES EXPOSITIONS

ORLÉANS CO'Met

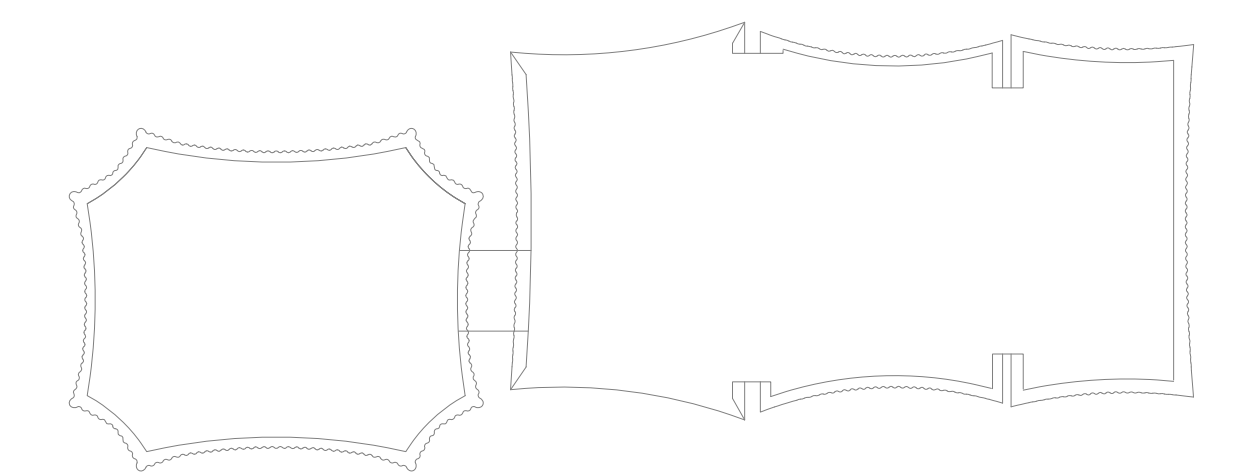
SALLE SPORTIVE, PALAIS DES CONGRÈS ET PARC D'EXPOSITIONS

| | | | |
|------------------------|------------------------------------|--|---------------------|
| MATRE D'OUVRAGE : | ORLÉANS METROPOLE | 5, place du 6 Juin 1944 - 45000 Orléans | Tel: 02 38 76 75 75 |
| REALISATEUR : | BOUYGUES BATIMENT CENTRE SUD-OUEST | 2, rue du Griffon BP 45000 Orléans | Tel: 02 7862 10 00 |
| ARCHITECTE : | JACQUES FERRIER ARCHITECTURE | 24, rue Drouot 75013 Paris | Tel: 01 43 13 20 28 |
| ARCHITECTE ASSOCIE : | POPULOUS | 14, Boulevard Desider Road, SW15 2NU Londres | Tel: 02 35 59 49 39 |
| ARCHITECTE ASSOCIE : | ATELIER POINVILLE | Le Petit Rivillon 45800 Combreux | Tel: 02 38 21 75 04 |
| BE STRUCTURES : | SETEC TH | 45-05, rue de la République 75012 Paris | Tel: 01 82 51 62 89 |
| BE FLUIDES : | EGS BATIMENT CENTRE OUEST | 1, rue Louis Rosta 20138 Saint-Jacques-de-la-Lande | Tel: 02 99 86 70 30 |
| ARCHITECTE ASSOCIE : | CHAM & MOREL ET ASSOCIES | 16, Rue des Herbes 75003 Paris | Tel: 01 43 70 89 24 |
| ARCHITECTE ASSOCIE : | VACONSM MAZAUD | 1, rue Royale 45000 Orléans | Tel: 02 38 54 06 02 |
| OP EXECUTION : | 1, rue Royale 45000 Orléans | | |
| BE GROS OEUVRE : | E.S.BAT | 20 Avenue de Saint-Mesmin 45100 Orléans | Tel: 02 38 27 81 98 |
| BE CHARPENTE : | JAMALLET ROUBY | 10, Rue Albert 1er 45000 Orléans | Tel: 02 38 02 42 28 |
| BE ELECTRICITE : | GT 2 E | 60 Route d'Ormet 45000 Orléans | Tel: 02 38 25 56 55 |
| BE PLOMBERIE : | BEF | Rue des Vallées 45770 Saran | Tel: 02 38 65 52 32 |
| BE CVC : | ETE 45 | 4 Rue Lucien Bole, 45140 Saint-Jean-de-la-Ruelle | Tel: 02 38 55 10 41 |
| PAYSAGISTE : | TER | 18-20, rue du faubourg du temple 75011 Paris | Tel: 01 43 13 20 20 |
| BE VPD : | ORLING | 82, rue Clos Patques 45550 Saint-Jean-le-Blanc | Tel: 02 38 56 14 97 |
| BE HQE : | ETAMINE | 10, avenue des Canuts 69120 Vaulx-en-Velin | Tel: 04 37 43 34 20 |
| BE ACOUSTIQUE : | PEUTZ | 10, rue des Messageries 75010 Paris | Tel: 01 45 23 05 00 |
| CONTROLEUR TECHNIQUE : | SOCOTEC | 11226, rue du Faubourg Saint-Jean 45000 Orléans | Tel: 02 38 22 89 00 |
| COORDONNATEUR SPS : | QUALICONSULT | 491 Boulevard Duhamel du Monceau 45160 Châteauneuf | Tel: 02 38 22 89 00 |

PERMIS DE CONSTRUIRE



ENSEMBLE DU PROJET
PC2.2
PLAN DE MASSE EXISTANT
AVEC REPERAGE DES VUES

| | | | | | |
|-----------------|--------------|------------|--------|--------|------------|
| NOM DE FICHER : | COMET_EX_TER | ECHELLE : | 1:2000 | DATE : | 15/09/2018 |
| EMETTEUR : | PC | BATIMENT : | TZ | TYPE : | PL |
| | | NIVEAU : | TN | ZONE : | TZ |
| | | | | ARC : | ARC01 |
| | | | | PC : | 0 |